

CONFIGURACIÓN DE NUEVAS PLANTILLAS EN MAXICOMERCIO R5

En el siguiente manual se explica la forma correcta de añadir plantillas a la plataforma de MaxiComercio R5.

Necesita un documento con la extensión **.XSFO** que es la extensión con la que guarda el archivo diseñado directamente en Devkron Doc.

En **Mi Empresa** busca **Panel de Control**.

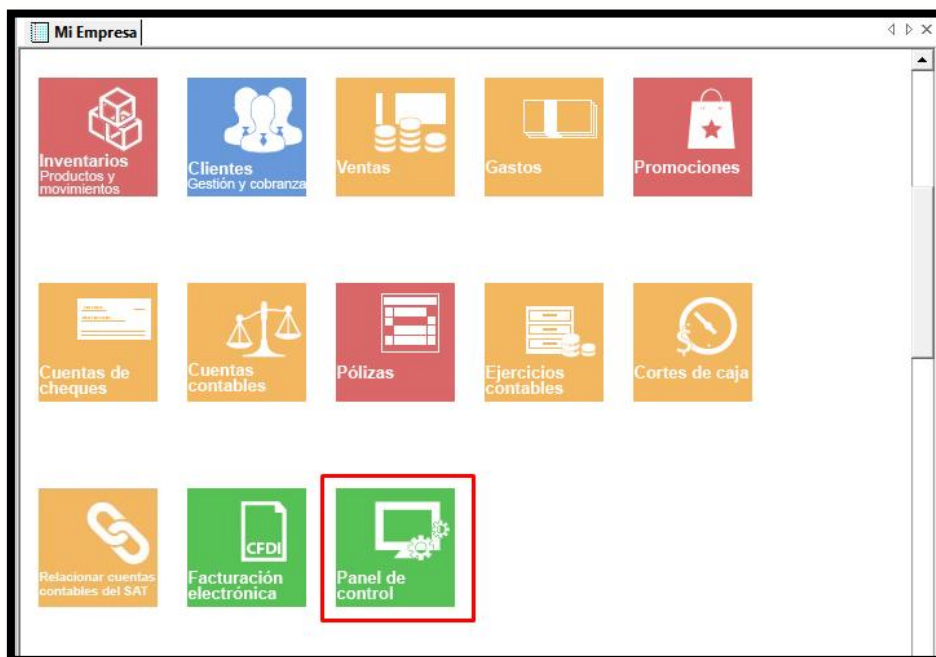

Dentro de **Panel de Control** identifique **Facturación Electrónica** y da clic.

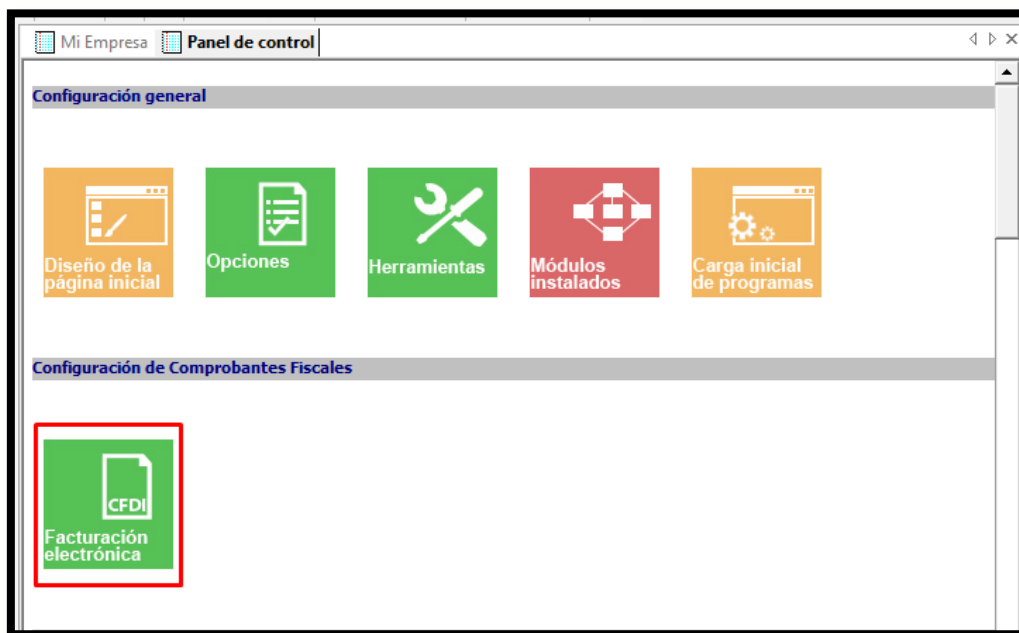

Aparece la siguiente ventana, da clic en **Impresión CFDI**.

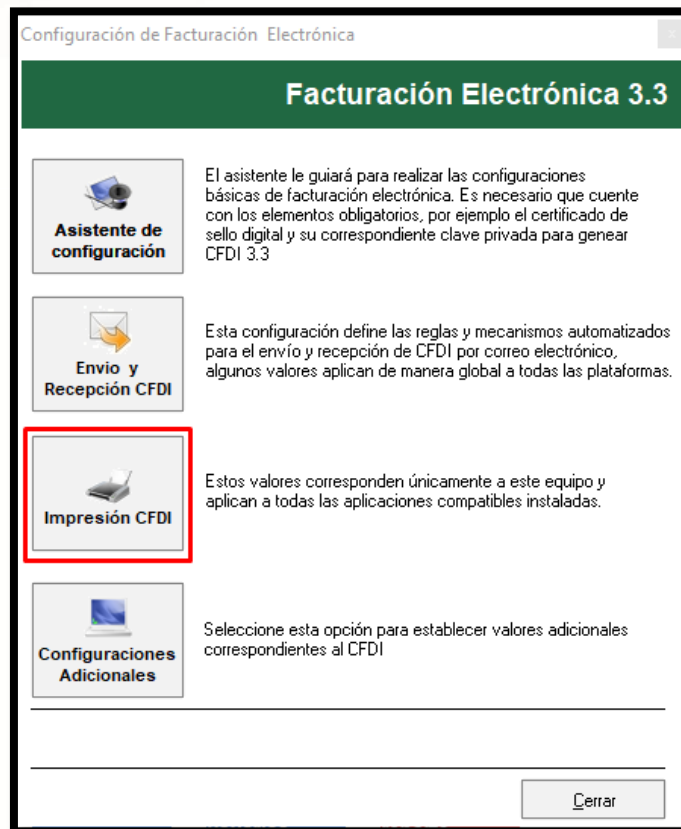

Se abrirá la ventana de Configuración de servicios de Impresión. Posteriormente da clic en **Crear conjunto de reglas**.

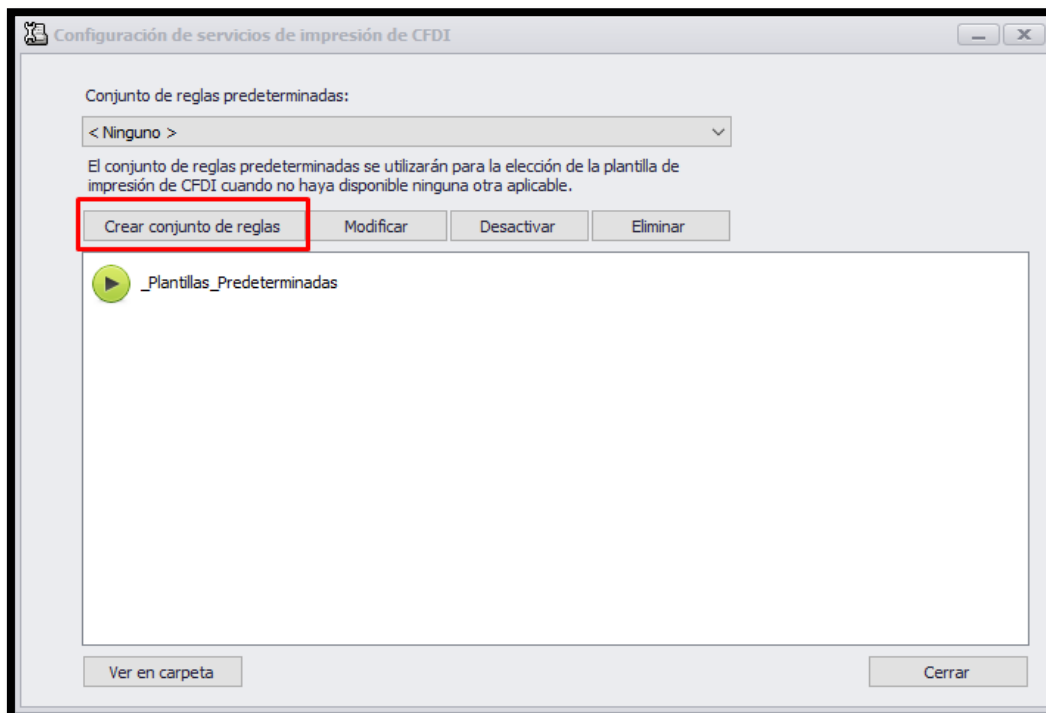

Como se puede apreciar en la imagen, se deben llenar los campos de Nombre y Descripción, con el fin de diferenciar las distintas reglas que llegue a agregar. Posteriormente da clic **Crear regla**.

Reglas de impresión de CFDI

Nombre:

Descripción:

Plantilla predeterminada: Se utiliza cuando ninguna regla definida se cumple.

En esta nueva ventana, en **Esquema** seleccione **CFDI**, en **Versión** seleccione **3.3**, procede a dar clic a **Importar Plantilla desde archivo [XSFO|XSLT]**.

Regla de elección de plantilla

El asterisco [*] significa cualquiera.

Esquema: Versión:

Tipo de documento: Serie:

RFC del emisor:

RFC del receptor:

Plantilla:

Logotipo:

En esta nueva ventana es donde buscara la ubicación de su archivo **.XSFO** de la nueva plantilla y da clic en **Abrir**.

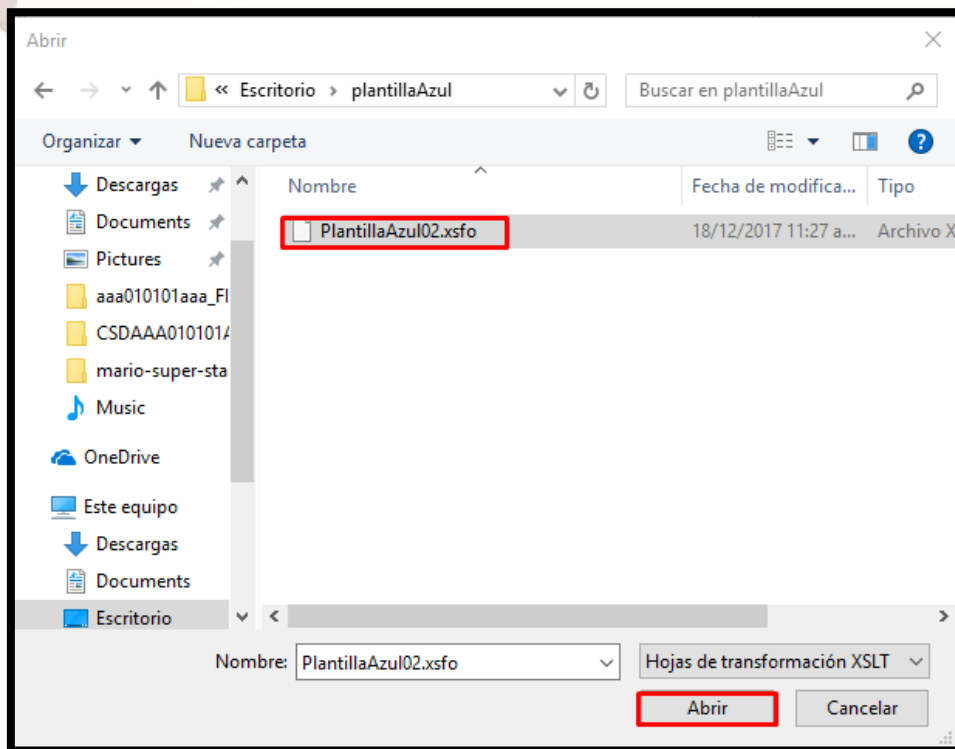

En la misma ventana, hace la importación de logotipo, da clic a **Importar imagen**.

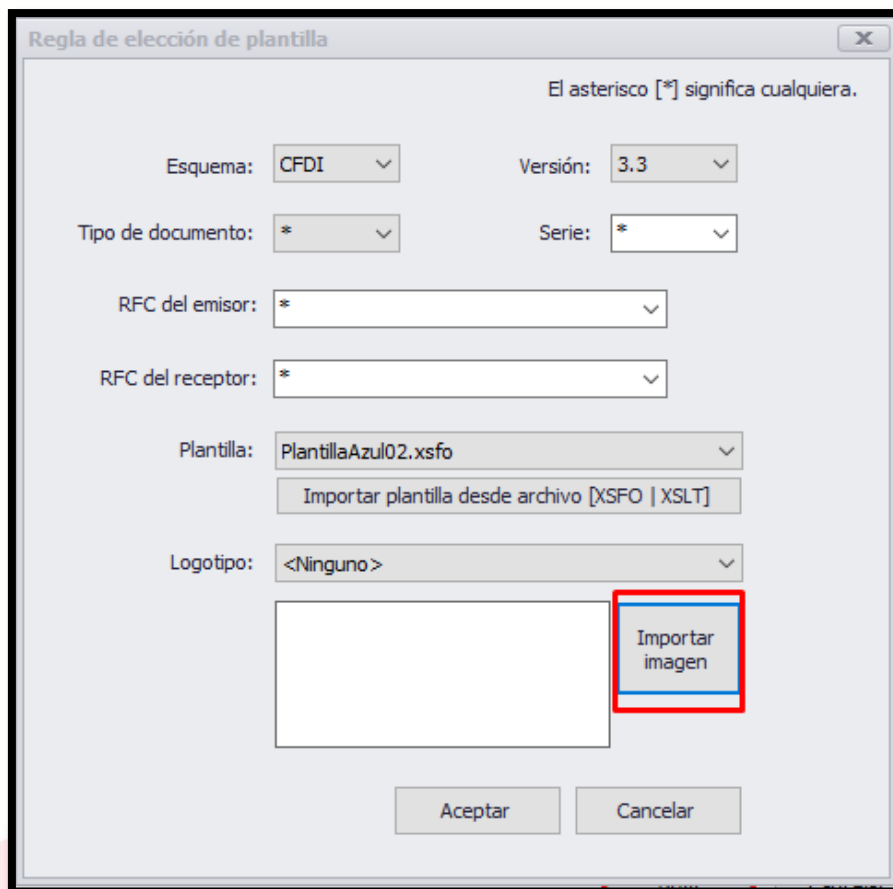

Busca la ubicación del logotipo lo selecciona y da clic en **Abrir**.

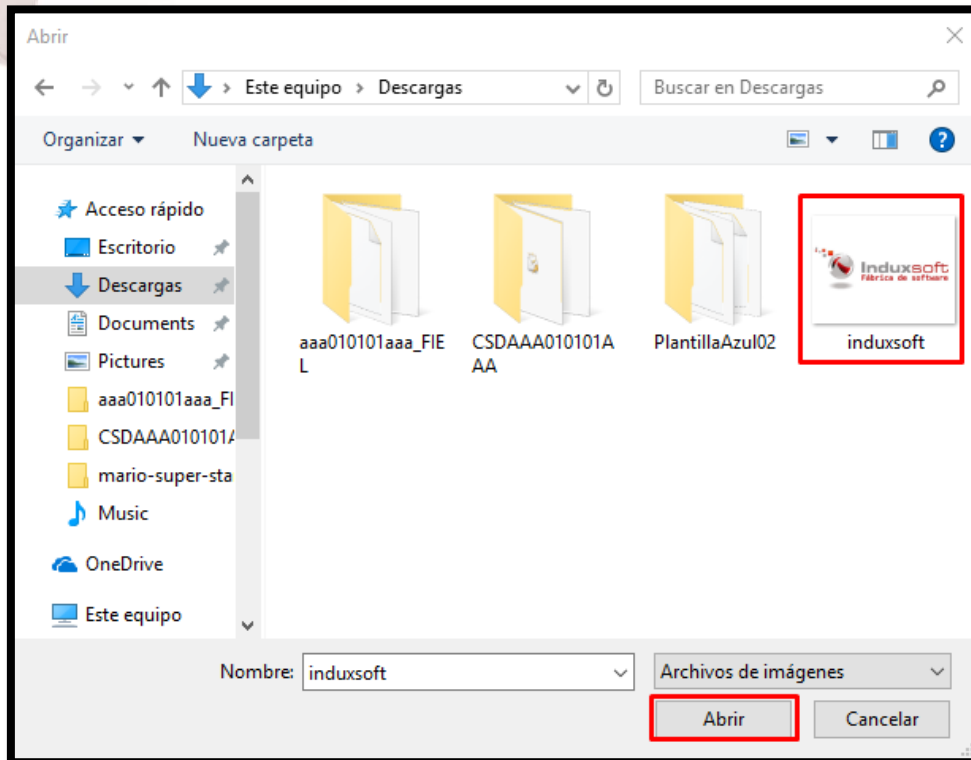

Así es como quedara la configuración de la nueva plantilla, proceda a dar clic en **Aceptar** a las ventanas que se abrieron con anterioridad.

